

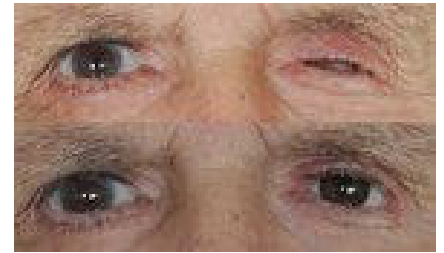

SEMINAR-AUSSCHREIBUNG **für Fortgeschrittene** Leverkusen 2023



Seminar exklusiv für dbve-Mitglieder

Thema:

Umarbeitung von Kunststoffaugen zur Verwendung in Epithesen

Referenten: Un-Ha und Un-Young Choi

Kursinhalt:

- Vermittlung von Techniken zur Adaption der Farbe von Iris und Sklera in Theorie und Praxis
- Außerdem die Möglichkeit einen Patientenfall mitzubringen und zu besprechen

Voraussetzungen:

- Teilnahme an mindestens einem praktischen dbve-Augenkurs wird vorausgesetzt, da wir fortgeschrittene Inhalte vermitteln möchten.

Die Teilnehmer können gerne ein selbst angefertigtes Kunststoffauge mitbringen (auch misslungene), bei dem die Farbe angepasst werden soll, oder kleine Fehler korrigiert werden sollen.

Alternativ kann auch von uns ein Kunststoffauge gegen einen Preis von 150 Euro zzgl. MwSt. erworben werden.

Termin: 28.07.2023 von 9 Uhr bis 17 Uhr

Anmeldung über E-Mail an: info@choi-epithetik.com

Ort: Choi Epithetik, Am Gesundheitspark 4, 51375 Leverkusen

Kursgebühr: 450 Euro zzgl. MwSt. (benötigte Materialien und Verpflegung sind inklusive)
Optional fallen 150 Euro zzgl. MwSt. für die Bereitstellung eines Kunststoffauges aus unserem Fundus an.

Die Teilnehmerzahl ist auf 4 Teilnehmer begrenzt

Nach der Punktebewertung des dbve werden pro Seminar **8 Fortbildungspunkte** vergeben

Anmeldung nur für dbve-Mitglieder

Thema:

Umarbeitung von Kunststoffaugen zur Verwendung in Epithesen

Referentinnen: Un-Ha und Un-Young Choi (Leverkusen)

Anmeldungen werden in der Reihenfolge des Eingangs berücksichtigt

Choi Epithetik
Am Gesundheitspark 4
51375 Leverkusen
Email: info@choi-epithetik.com

Verbindliche Anmeldung:

Name
Teilnehmer: _____

Tel.-Nr.: _____

e-mail-Adresse: _____

Termin:

28.07.2023 von 9 Uhr bis 17 Uhr

Ort: Choi Epithetik, Am Gesundheitspark 4, 51375 Leverkusen

Nach Ihrer Anmeldung erhalten Sie eine Bestätigung und die Rechnung. Ihre Teilnahme wird erst nach der Anweisung der Kursgebühr verbindlich. Es gelten die Allgemeinen Geschäftsbedingungen der dbve-Akademie – die mit dieser Teilnahme-Anmeldung ausdrücklich anerkannt werden.

Stempel und Unterschrift

(Anmeldungen bis 30.06.2023)